

PRZEKRÓJ NORMALNY

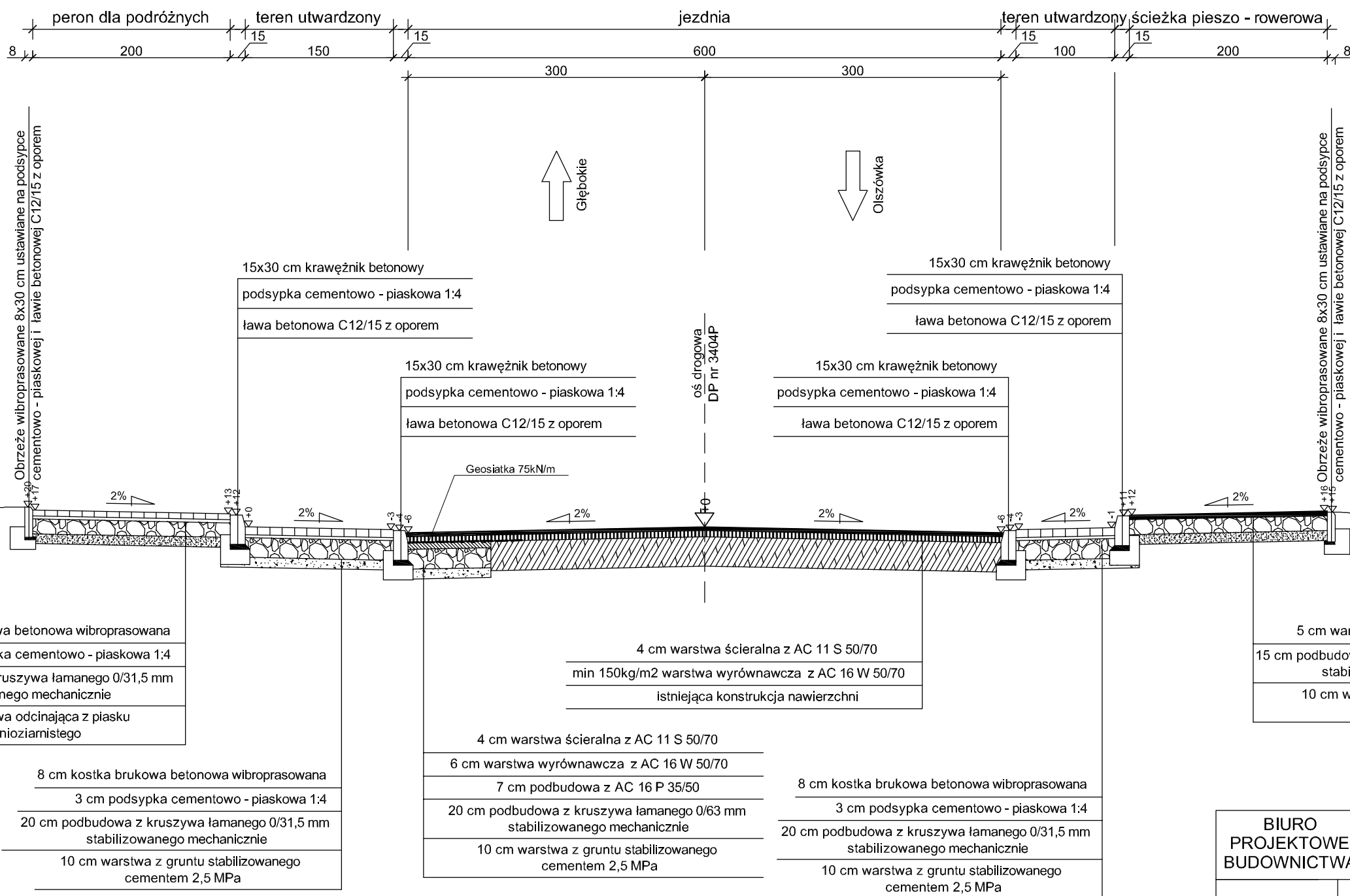

1. Na połączeniu istniejącej konstrukcji drogi i projektowanej konstrukcji poszerzenia należy wbudować wysokoodporną na zrywanie siatkę tekstylną do zbrojenia nawierzchni bitumicznych o wytrzymałości na rozciąganie min 75kN/m.
2. Występowanie rowów otwartych, rowów otwartych umocnionych po stronie lewej zgodnie z planem zagospodarowania terenu oraz niweleta.

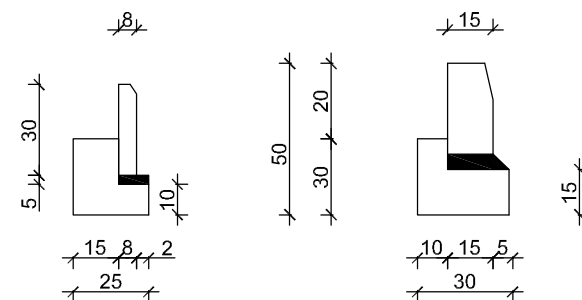

BIURO PROJEKTOWE BUDOWNICTWA		"PROJEKTUJ I BUDUJ" ul. Spalska 103/105 lok. 10 97-200 Tomaszów Maz.	
OBIEKT ADRES	Przebudowa drogi powiatowej nr 3404P w m. Głębokie		
TREŚĆ	Przekrój normalny		
	Imię i nazwisko, zakres opracowania	Nr ewld. upr. bud.	Podpis
OPRACOWANIE WYKONALI	PROJEKTANT mgr inż. Paweł Łaskiewicz	SWK/0048/POOD/13	
	SPRAWDZAJĄCY mgr inż. Bohdan Przyjemski	GPI/U/7342/115/99/WŁ	
Skala: 1:50		Data: 11.2020	Nr rys. K3